

# FOR SALE

|         |        |
|---------|--------|
| 価格      | 間取りタイプ |
| 6,180万円 | 3LDK   |



【外観】



【間取り図】

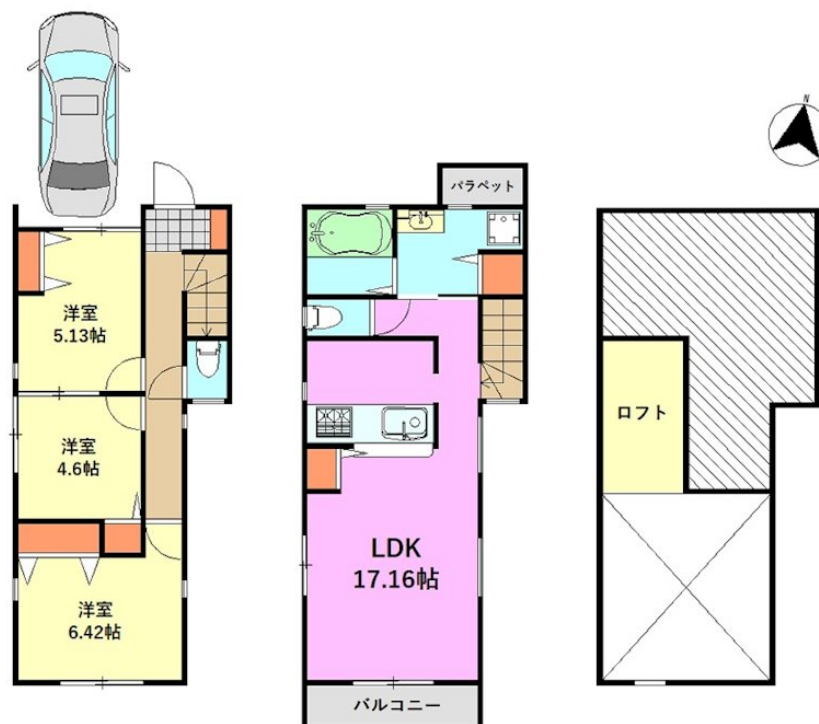

|        |   |        |       |
|--------|---|--------|-------|
| 物件種目   | 一戸建て  |        |       |
| 物件所在地  | 東京都世田谷区船橋4丁目  |        |       |
| 交通     | 小田急線 千歳船橋駅 徒歩12分<br>小田急線 祖師ヶ谷大蔵駅 徒歩20分<br>京王線 上北沢駅 徒歩25分  |        |       |
| 土地面積   | 80.05㎡<br>(約24.21坪)   | 他に私道面積 | 無し    |
| 建物面積   | 80.02㎡<br>(約24.20坪)   | 地目     |       |
| 構造規模   | 木造2階建   |        |       |
| 築年月    | 2020年1月下旬   | 都市計画   | 市街化区域 |
| 用途地域   | 第一種低層住居専用地域   |        |       |
| 建ぺい率   | 50%   | 容積率    | 100%  |
| 土地権利   | 所有権   |        |       |
| 法令上の制限 |   |        |       |
| 現況     | 未完成   | 引渡日    | 相談    |
| 接道状況   | 北4.00m  |        |       |
| 建築確認番号 | -   | 開発許可番号 |       |
| 設備     | オートバス / 浴室乾燥 / トイレ:温水洗浄便座 / 全室フローリング / 吹抜 / ロフト付 / 屋根裏収納 / 複層ガラス / インターホン:TV付 / 都市ガス / 本下水 / 水道:公営 / 免震・耐震構造:耐震       |        |       |
| 周辺施設   | イトーヨーカドー 世田谷船橋店 396m / ファミリーマート 船橋希望丘通り店 508m / さえき 希望ヶ丘食品館 621m / ヨーカマー 桜上水店 833m / ひだまり保育園 251m / 太陽の子世田谷船橋保育園 380m |        |       |
| その他費用  |   |        |       |
| 備考     |   |        |       |

現況と異なる場合には現況を優先します。 間取りの「S」はサービスルーム(納戸)です。  
 価格は物件の代金総額を表示しており、消費税が課税される場合は税込と表記の上、税込価格で表示しております。

取引条件の有効期限:2020年5月8日

No.0000001519

お問合せ先



東京都知事(9)第44941号

東京コーポレーション株式会社 売買仲介部

TEL:03-6411-4188

FAX:03-6411-2077

東京都世田谷区祖師谷3丁目32-15-2階

E-Mail:horino@tokyocop.com

取引態様:売主

